

FECHA LÍMITE PUJA: 10/04/2023

TIPO DE FINCA:

DETALLES: EN UN SOLAR DE 1.654 M² CON PISCINA Y VISTA!

SUPERFÍCIE: 586 M²

DIRECCIÓN: CREUETA, 32

CIUDAD: SITGES

PROVINCIA: BARCELONA

AÑO DE CONSTRUCCIÓN: 2007

PRECIO ADJUDICACIÓN: 230.000 €

GASTOS DE GESTIÓN (25%): 57.500 €

GASTOS DE HONORARIOS (25%): 57.500 €

GASTOS REGISTRADOR: 1.000 €

PRECIO TOTAL: 347.000 €

GASTOS PROCURADOR: 1.000 €

El ITP se deberá abonar en el momento de la inscripción

Otros posibles gastos legales: IBI y gastos de comunidad de máximo 4 años (año actual y las 3 anteriores)

VALORACION ESTIMADA MEDIA:

1.331.000 €

*Esta tasación está realizada haciendo la media de las 3 estimaciones de **FOTOCASA**, **IDEALISTA** y del banco **BBVA**.*

Esta tasación tiene valor meramente informativo.

SUBASTA INMOBILIARIA

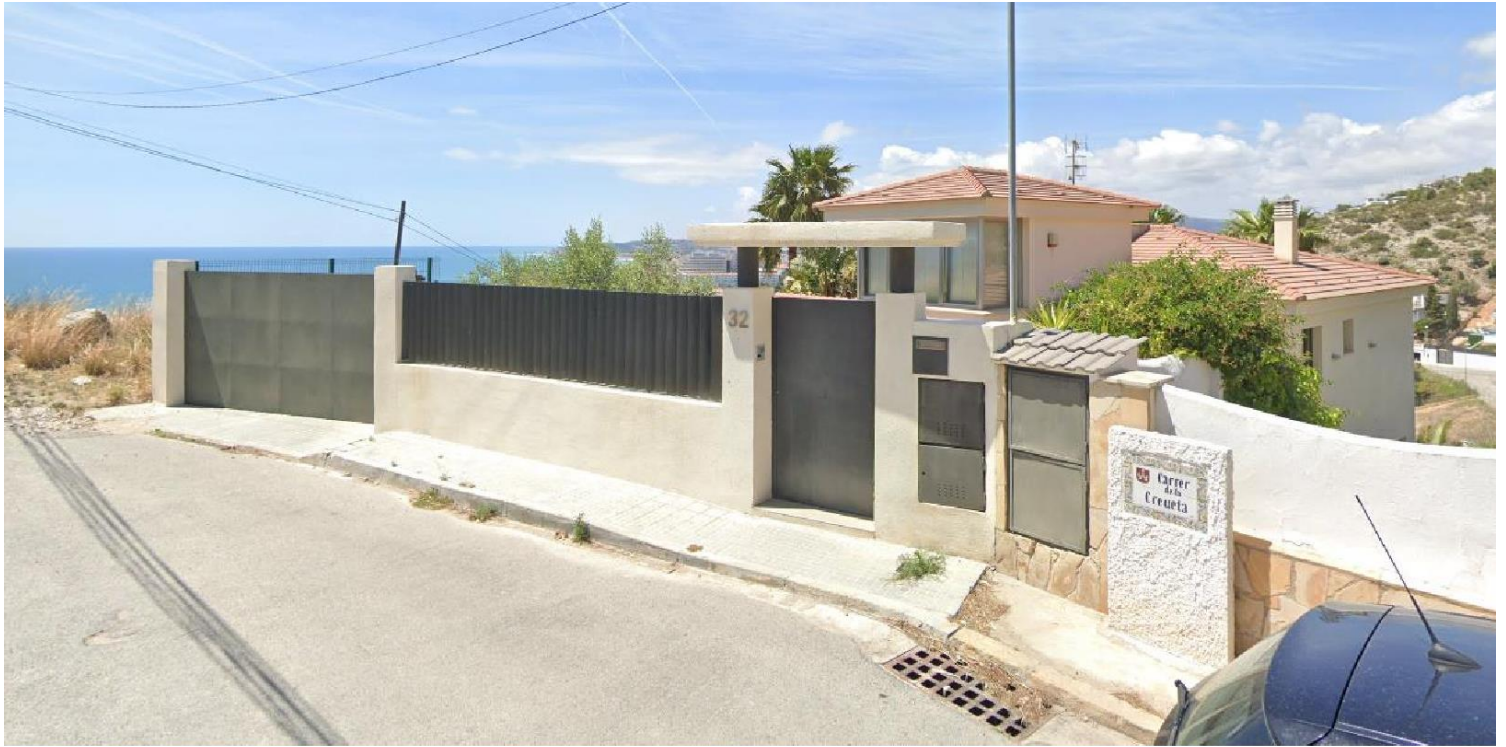

SUBASTA INMOBILIARIA



SUBASTA INMOBILIARIA

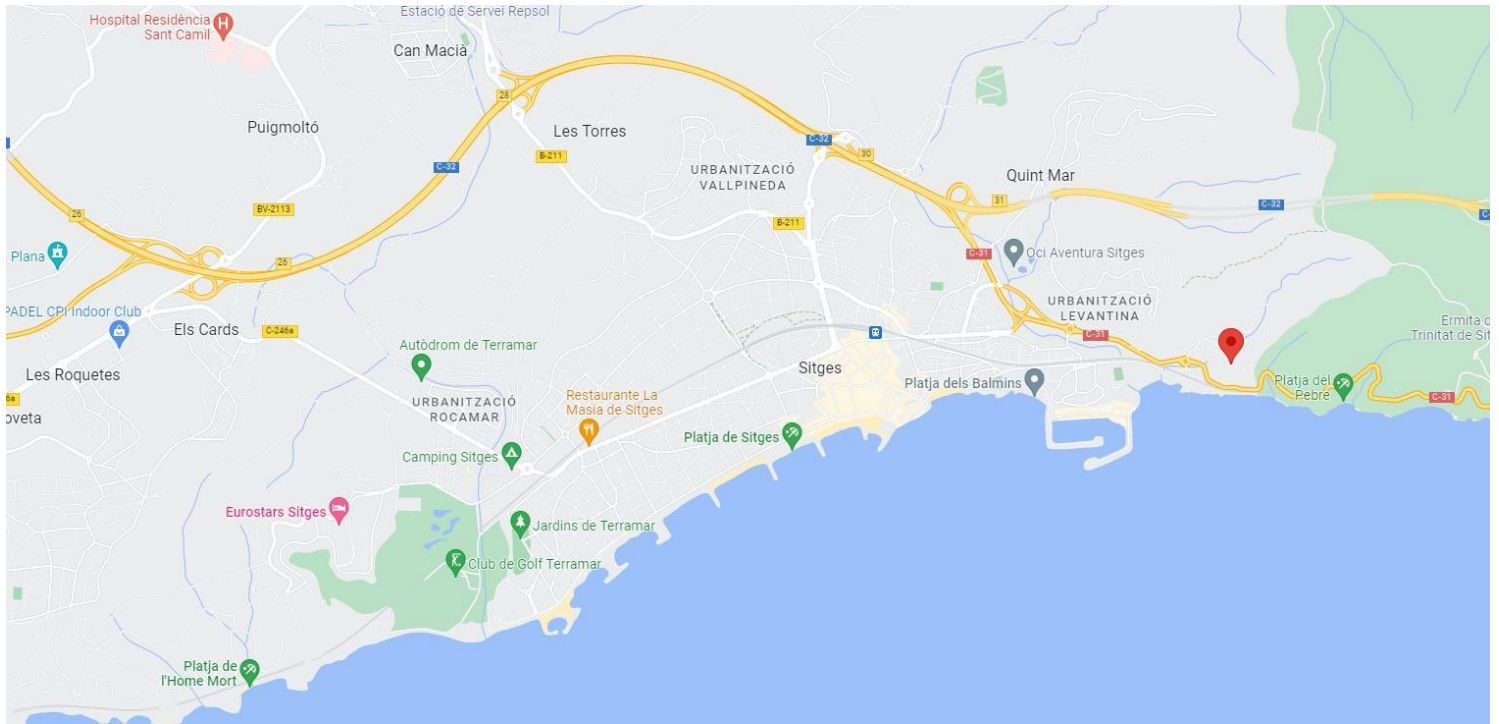

GOBIERNO DE ESPAÑA

MINISTERIO DE HACIENDA Y FUNCIÓN PÚBLICA

SECRETARÍA DE ESTADO DE HACIENDA

DIRECCIÓN GENERAL DEL CATASTRO

CONSULTA DESCRIPTIVA Y GRÁFICA DE DATOS CATASTRALES DE BIEN INMUEBLE

Referencia catastral: 2360014DF0626S0001DE

DATOS DESCRIPTIVOS DEL INMUEBLE

Localización:

CL CREUETA 32
08870 SITGES [BARCELONA]

Clase: URBANO

Uso principal: Residencial
Superficie construida: 667 m²
Año construcción: 2007

Construcción

Destino	Escalera / Planta / Puerta	Superficie m ²
APARCAMIENTO	1/-/1/01	196
APARCAMIENTO	1/00/01	38
VIVIENDA	1/00/02	172
PORCHE 100%	1/00/03	52
VIVIENDA	1/01/01	155
PORCHE 100%	1/01/02	14
DEPORTIVO	2/00/01	40

PARCELA

Superficie gráfica: 1.137 m²

Participación del inmueble: 100,00 %

Tipo: Parcela construida sin división horizontal

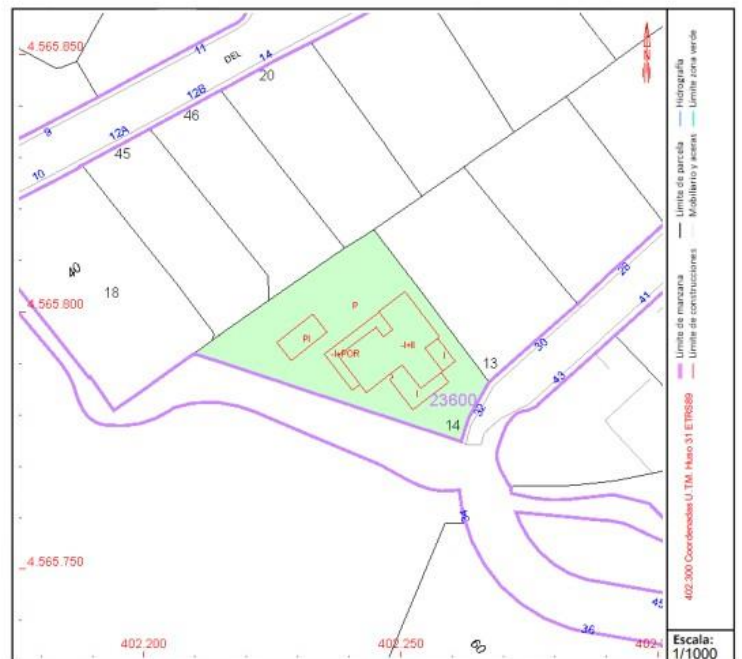

NO CONSTA

idealista

Pon tu anuncio

Tu valoración está lista

Creueta, 32, Sitges · · 667m² construidos

Valor estimado de venta

1.333.678€

mínimo 1.151.517€ - máximo 1.513.434€

Valor estimado de alquiler

4.112€

mínimo 3.654€ - máximo 4.612€

Vivienda en CREUETA, 32 08870 SITGES

Referencia catastral 2360014DF0626S0001DE

Volver



Compártelo: <https://www.bbva.es/ge...>



¿Cómo calculamos estos datos?

Haz click sobre el Pin para descubrir algunos ejemplos de viviendas en las que hemos basado la estimación.

Comprar Alquiler

Precio ofertado de compra

1.329.304 €

¿Cómo hemos hecho el cálculo?

Estimado sobre 667 m² Precisión de importe Alta

Haz tus números